



LA REVISTA

DE LA COOPERADORA DEL HOSPITAL DE NIÑOS

AÑO XXV - Julio 2021 - Publicación Digital Trimestral - Web: www.coopninosludovica.org.ar

WWW.COOPNINOSLUDOVICA.ORG.AR



JUNTOS, podemos hacer la diferencia.



DESDE MI

MIRADA



CAJA DE LA **ABOGACÍA**

Provincia de Buenos Aires

Desde 1947 acompañando a la Abogacía
con compromiso y solidaridad



Asignaciones • Subsidios • Sistema Asistencial • Jubilaciones y Pensiones

COMISIÓN DIRECTIVA DE LA COOPERADORA

2025-2027



PRESIDENTE:

SILVANA MÓNICA GIUGNO

VICEPRESIDENTE:

SILVANA RITA BENCINI

TESORERO:

CELINA CONTE

SECRETARIO:

MARIA LAURA FERRARESE

PROSECRETARIO:

SUSANA BEATRIZ JORGE

VOCALES TITULARES:

BRENDA HORRACH

EDUARDO OMAR KORELL

ISABEL ALICIA IRIGOYEN

REGINA FERRANTE

ANGÉLICA ESTELA GARCÍA

MARTA ELENA RUBIO

VOCALES SUPLENTES:

MIRTA GONZÁLEZ

JORGE BLEIZ

ELSA MABEL IRIGOYEN

REVISORES DE CUENTAS

TITULARES:

MARTA ELENA RUBIO

HÉCTOR HORACIO MOSCA

NÉLIDA IOTOV BETOFF

REVISORES DE CUENTAS

SUPLENTES:

GRACIELA ALICIA SAUTEL

LILIANA PUYZILLOU

EMILIANO CASTUMA

NOTAS DESTACADAS

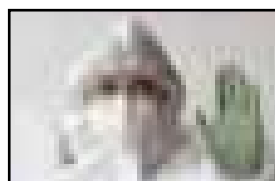

EPIDEMIAS EN CURSO
EN NUESTRO PAÍS.

PAG. 9

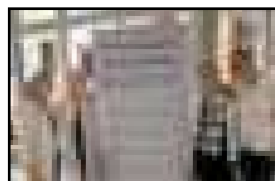

DESDE MI MIRADA.

PAG. 14

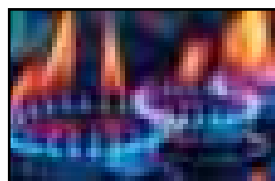

INTOXICACIÓN
POR MONÓXIDO
DE CARBONO.

PAG. 16

INFORMACIÓN DE INTERÉS

Editorial	4
Rindiendo Cuentas	6
Lengua de Señas. Capacitaciones para enfermería	19
Gracias a su colaboración	24
Recetas. Pasta y Verduras	28
Calendario Nacional de Vacunación 2025	32
Información General	34

STAFF

DIRECTORA:

Dra. Susana Beatriz Jorge

COORDINADORES:

Lic. en Comunic.Social Natalia Mangariello

PROPIEDAD:

Asociación Cooperadora del Hospital de Niños "Sor María Ludovica" La Plata. 14 N° 1631 - La Plata

REGISTRO DE LA PROPIEDAD

INTELLECTUAL:
Renovación en trámite

COLABORADORES:

Direc. Ejec. del Hospital de Niños "Sor María Ludovica", firmantes de notas y aportes gráficos.

COLABORADORES:

Direc. Ejec. del Hospital de Niños "Sor María Ludovica", firmantes de notas y aportes gráficos.

DISEÑO EDITORIAL:

DCV Natalia Aguerre
Teléfono: 221 4637179
contacto.eneadigital@gmail.com
@ene.adigital
La Plata - Bs As

La revista se envía de forma digital por e-mail a todos los socios.

La responsabilidad por las ideas y opiniones expuestas en los artículos está a cargo exclusivo de los autores.



RESUMEN EJERCICIO

MEMORIA PERÍODO 1/3/2024 - 28/2/2025

Como todos los años en este editorial les resumiremos lo realizado en el período **1/3/2024 al 28/2/2025**.

La presente memoria se aprobó en reunión de **Comisión Directiva** y se presentó y aprobó en **Asamblea Ordinaria** el **27 de abril** del corriente año.

"Por la presente damos cumplimiento al cierre de un nuevo ejercicio económico de la Asociación Cooperadora".

Una vez más, hemos podido satisfacer la demanda de los distintos Servicios del Hospital, autorizados por la Dirección previamente. Algunos

ejemplos de esto son los siguientes: **alquiler de compresor (Resonancia), arreglo de ecógrafo oftalmológico, compra de mesas hospitalarias, compra de heladeras (Hemoterapia, Microbiología), televisores Sistema de Turnos, compra de accesos vasculares intraóseos (Emergencias), hojas para Dermatomo (Cirugía Plástica), expansores bucales (Odontología). Pago de estudios que se realizan fuera del hospital, análisis de alta complejidad, compra de medicamentos, festejos de cumpleaños de niños internados, compra y reparación de reposeras para los padres que cuidan a sus hijos internados, televisores, frazadas, notebooks, impresoras, etc.**

HISTORICO

INGRESOS

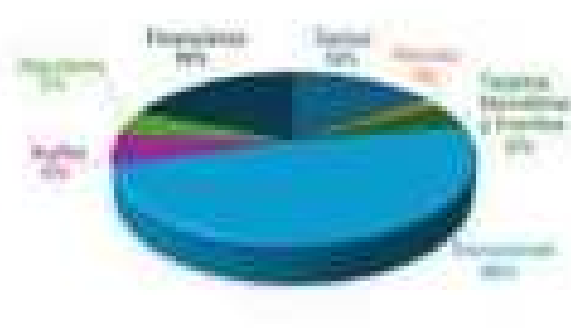

GASTOS

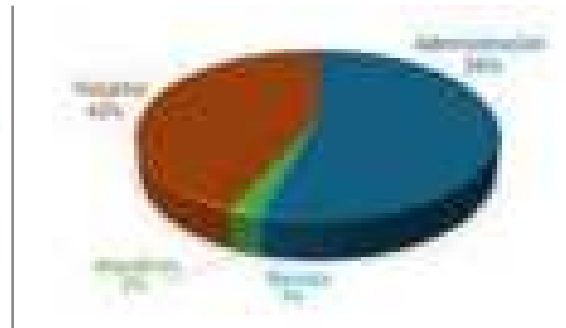

También se continúa asistiendo a las familias de niños que necesitan concurrir al hospital para completar su tratamiento o consulta médica cargando la **tarjeta SUBE** o el pago de remis para los casos en que paciente no pueda trasladarse en transporte público.

El ingreso de dinero que recibe la cooperadora es de distintos orígenes: socios, publicidad en la revista, venta de libros, anotadores y lapiceras, donación de particulares, canon del Buffet, maratón que organiza la Defensoría del Pueblo, alquileres de inmuebles propiedad de la cooperadora. Es de destacar en este ejercicio el incremento de donaciones por sanciones judiciales a ciudadanos por de procesos penales.

También fueron **donados nuevos inmuebles**. Los de la ciudad de

La Plata, están en proceso de inscripción para el transcurso del corriente año. Del que se encuentra en C.A.B.A, se recibirá el dinero de la venta.

A pesar las dificultades que existen de distinta índole, **nunca se pierde el fin que es brindar lo mejor a los niños que asisten nuestro hospital, lo que constituye nuestra mayor satisfacción.**

Y por último agradecer a todos los **integrantes de la cooperadora** que hacen posible cumplir con nuestros objetivos en pos de los derechos de los niños.”

SILVANA GIUGNO
 Presidente

AJUSTADO POR INFLACION

INGRESOS

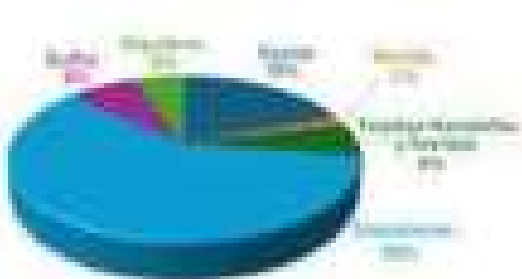

GASTOS

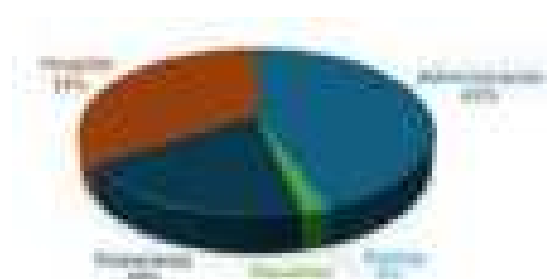



RINDIENDO CUENTAS

RESUMEN DEL EJERCICIO CERRADO PERIODO 01/03/2024 AL 28/02/2025

APROBADO EN ASAMBLEA GENERAL ORDINARIA DEL 30/04/2025

	INGRESOS	EGRESOS	TOTALES	NETO
SOCIOS				
Cuotas	\$19.250.420,00		\$19.250.420,00	\$19.250.420,00
CANONN DE BUFFET				
Ingresos	\$ 7.582.092,00		\$ 7.582.092,00	\$ 7.582.092,00
DONACIONES				
Generales y específicas	\$59.348.548,00		\$59.348.548,00	\$59.348.548,00
REVISTAS DIGITALES 5-6-7-8				
Auspicios*	\$ 1.726.100,00		\$ 1.726.100,00	\$ 1.090.540,00
Diseño, impresion y otros		\$635.560,00	\$ 635.560,00	
TARJ. NAVIDEÑAS Y ANOTADORES				
Ventas	\$ 46.557,66		\$ 46.557,66	\$ 46.557,66
INMUEBLES				
Alquileres (3 inmuebles)	\$ 5.668.901,00		\$ 5.668.901,00	\$ 3.185.041,65
Limpieza, imp, y tasas propiedades		\$2.483.859,35	\$ 2.483.859,35	
OTROS				
Eventos y otros	\$ 6.427.905,12		\$29.612.523,22	\$29.612.523,22
Resultados financieros	\$23.184.618,10			

*al cierre del ejercicio faltaban cobrar auspicios

TOTAL DE INGRESOS NETOS \$120.115.722,53

GASTOS DESTINADOS AL HOSPITAL Y PACIENTES		\$ 50.307.126,00
Obras en el hospital	\$ 53.300,00	
Mobiliario para servicios del hospital	\$ 5.568.032,35	
Análisis derivados a otras instituciones	\$ 11.197.451,43	
Compra para pacientes externados y pasajes a pacientes y familiares (cochecitos, anteojos, etc.)	\$ 9.508.593,00	
Mantenimiento vehiculos del hospital	\$ 1.231.880,00	
Compras y arreglos de equipos	\$ 15.660.041,58	
Otros gastos para servicios del hospital	\$ 5.619.727,64	
Festejos cumpleaños niños internados	\$ 1.468.100,00	
ADMINISTRACIÓN DE COOPERADORA		\$ 62.928.543,87
Sueldos empleados (2 empleados)	\$ 37.600.132,52	
Cargas sociales (2 empleados)	\$ 16.666.646,24	
Honorarios contador y otros	\$ 4.258.096,00	
Gastos operativos	\$ 3.109.444,48	
Gastos diversos y amortizaciones	\$ 778.318,09	
ITF(impuesto transferencia bancario)	\$ 515.906,54	
SUPERÁVIT(DEFICIT)FINAL DEL EJERCICIO		\$ 6.880.052,66

Liquid Assist Plus

Monitoreo, Asistencia y Capacitación

La innovación ha sido y será parte de nuestro ADN.

Hoy el cuidado de la salud cambió, y queremos acompañarte siendo socios en esta transformación, brindándote un sistema de monitoreo de tus niveles de oxígeno líquido, asistencia personalizada y capacitación remota, que te permita ser líder en la construcción de un sistema de salud más eficiente y virtuoso para todos.



Estamos recuperando
nuestros espacios

ESTAMOS



LA PLATA
CAPITAL



MUNICIPALIDAD
DE LA PLATA

ESTÁ SUCEDIENDO: **EPIDEMIAS EN CURSO EN NUESTRO PAÍS**

INTRODUCCIÓN

Algunas de las enfermedades **prevenibles por vacunas incluidas en el Calendario Nacional**, que tenían riesgo de reemergencia, están causando epidemias como resultado de la disminución del número de niños que acceden a la vacunación.

Las epidemias en desarrollo en Argentina son de sarampión, tos convulsa y Hepatitis A.

Otras epidemias en curso como la de Fiebre tifoidea está asociada al saneamiento básico, en un Municipio del primer cordón del Gran Buenos Aires; y, la de listeriosis con el consumo de alimentos contaminados.

SITUACIÓN DE ALGUNAS ENFERMEDADES PREVENIBLE POR VACUNACIÓN

Más de 95 de cada 100 niños menores de 6 años DEBEN estar vacunados con el esquema completo para sarampión (una dosis a los 12 meses y la segunda a los 5 años), Hepatitis A (dosis única a los 12 meses) y tos convulsa o coqueluche o pertussis (serie primaria a los 2, 4 y 6 meses de vida con dosis de refuerzo a los 15-18 meses, 5 años y 11 años así como la vacunación de la embarazada a las 20 semanas de gestación). Como ello no se logró, ha ido aumentando (desde mediados de la década pasada y se acentuó con la pandemia de la COVID-19) el número de niños no vacunados y que por lo tanto pueden enfermar, siendo éste el factor determinante de la situación actual.

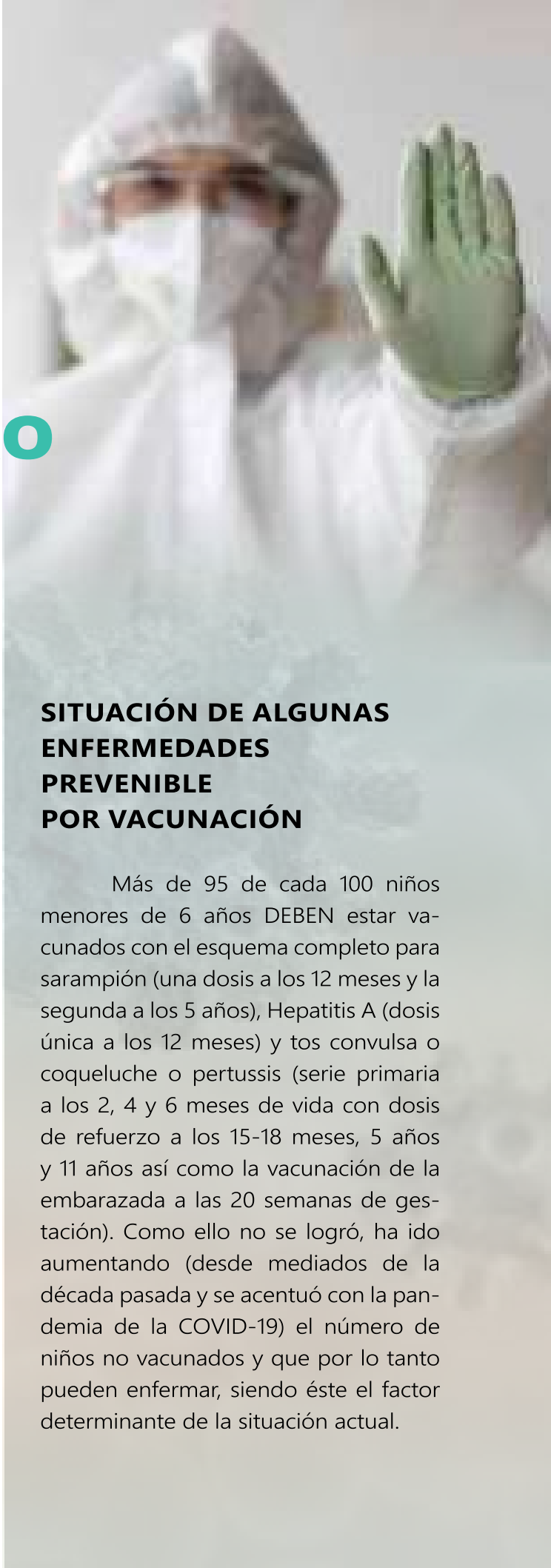

SARAMPIÓN

Es recordado por las abuelas, bisabuelas y los miembros del equipo de salud que son mayores de 50 años porque padecieron la enfermedad o tuvieron contacto con enfermos.

La epidemia actual se inició el 23 enero en la Ciudad de Buenos Aires, a partir de un caso importado y se ha extendido al Gran Buenos Aires con circulación comunitaria. Otro caso importado ocurrió en la provincia de San Luis.

Es la enfermedad más contagiosa porque se transmite por la microgota salival y secreciones respiratorias; una persona enferma contagia a 15 susceptibles.

La conectividad y las bajas coberturas vacunales son determinantes de lo que ocurre.

Todas las personas nacidas desde el año 1965 deben acreditar dos dosis de vacuna antisarampionosa a partir del año de vida.

En el Área Metropolitana se inició el 07 abril una Campaña de Vacunación con vacuna Doble viral para las personas de 6-11 meses y 13 meses a 4 años. En aquéllos de 6 años y más se utiliza para iniciar o completar esquemas con el fin de controlar la epidemia.

TOS CONVULSA

Afecta a las personas en cualquier grupo de edad y es grave en los menores de un año, especialmente en recién nacidos y menores de 6 meses.

El aumento del número de casos se registró desde fin del año 2024.

Si bien es una enfermedad inmunoprevenible, la protección conferida por la vacunación tiene duración limitada, por ello son necesarias las dosis de refuerzo en niños/adolescentes y la vacunación en cada embarazo.

Por otra parte, diagnosticado el caso se realiza el control de foco (quimioprofilaxis, vacunación de los convivientes y contactos cercanos).



HEPATITIS A

Es prevenible por vacunación para todos los nacidos desde el 01 enero 2004 y para personas con algunas situaciones particulares (por ejemplo, manipuladores de alimentos susceptibles). La transmisión es fecal-oral por manos, agua y alimentos contaminados.

El aumento del número de casos se registra en todos los grupos de edad.

La educación para la salud, la provisión de agua segura, la eliminación sanitaria de excretas, la higiene de los alimentos y la vacunación específica son las medidas para su prevención.

SITUACIÓN DE OTRAS ENFERMEDADES

FIEBRE TIFOIDEA

Salmonella enterica subspecie enterica Typhi es el agente causal. Se caracteriza por enfermar al hombre quien a través de la materia fecal contamina agua, suelo y alimentos. Es infrecuente en nuestro medio.

Cuando se producen epidemias, como la que se está desarrollando, es a partir de una fuente común (por ejemplo, agua) a la que se suma la transmisión persona a persona.



Es una enfermedad sistémica grave y potencialmente mortal.

Las medidas de prevención generales son la citadas precedentemente para Hepatitis A. Si bien hay vacunas disponibles, su uso está limitado a viajeros a zonas con alta carga de la enfermedad.

LISTERIOSIS

La bacteria causal (*Listeria monocytogenes*) se encuentra en el suelo, agua subterránea, heces de animales y humanos.

Es transmitida por alimentos contaminados (ejemplo: productos lácteos, carne procesada, verduras-ensaladas preparadas).

Puede presentarse como caso esporádico o en epidemias por alimentos contaminados.

Es grave en las embarazadas y el recién nacido, adultos mayores y huéspedes inmunocomprometidos.

COMENTARIO

Es muy necesario comunicar en forma oportuna y fehaciente la situación de las enfermedades transmisibles, generando credibilidad así como también la percepción del riesgo y el conocimiento de las medidas necesarias para su control o eliminación. **Ello debería resultar en actitudes para la prevención de las enfermedades: demanda de las vacunas, higiene personal, de los alimentos y del medio ambiente.**

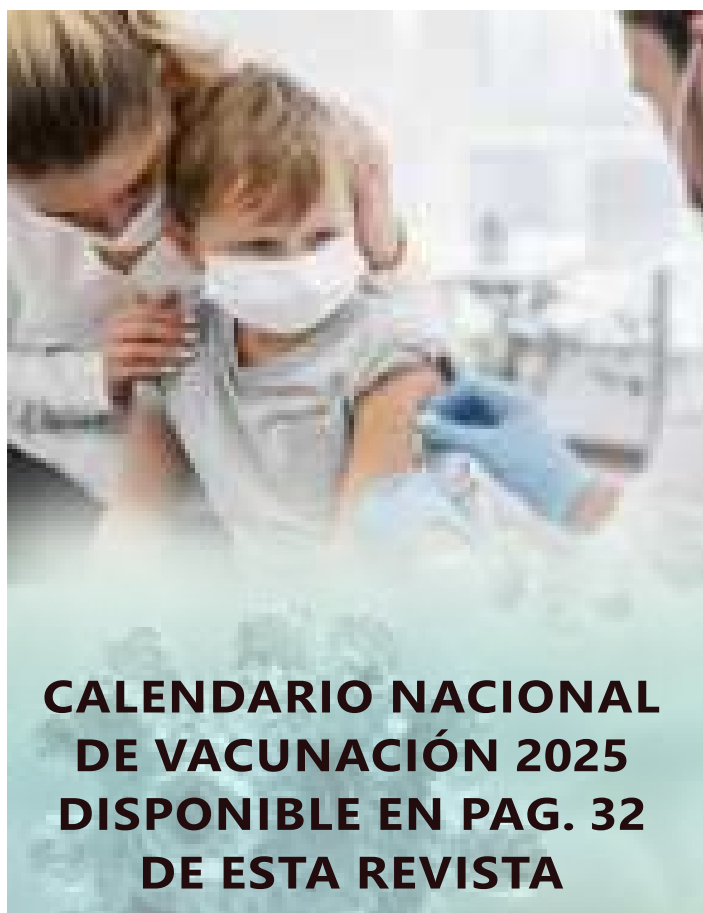

**CALENDARIO NACIONAL
DE VACUNACIÓN 2025
DISPONIBLE EN PAG. 32
DE ESTA REVISTA**

DRA. GONZÁLEZ AYALA SILVIA E. - CONSULTORA EN INFECTOLOGÍA Y MIEMBRO DEL COMITÉ INSTITUCIONAL DE REVISIÓN DE PROTOCOLOS DE INVESTIGACIÓN (CIRPI), HOSPITAL DE NIÑOS SOR MARÍA LUDOVICA LA PLATA.

M13

MARATÓN DE LA DEFENSORÍA

13 AÑOS DE SOLIDARIDAD

Queremos decir **GRACIAS** a todos los que hicieron este evento posible.
Agradecemos a todos los asistentes que corrieron y caminaron,
con alegría y muchísimo entusiasmo;
a la Defensoría del Pueblo, que hace posible este evento solidario año
tras año y a la Municipalidad de La Plata.

¡Una vez más, GRACIAS INFINITAS!

#corriendoayudas

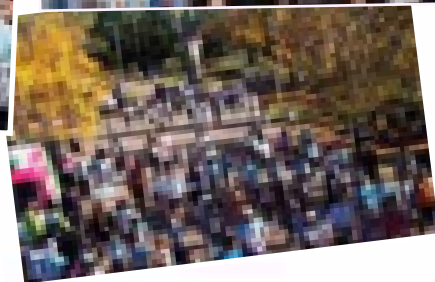

DESDE MI MIRADA



El 15 de febrero se conmemora el Día Internacional del Cáncer Infantil, una fecha significativa para crear conciencia sobre la importancia del diagnóstico precoz y el tratamiento de esta enfermedad que afecta a miles de niños en todo el mundo.

En nuestro hospital, hemos llevado a cabo diversas actividades para resaltar la relevancia de esta causa y apoyar a las familias afectadas.

Entre las iniciativas, se realizó una muestra fotográfica llamada «**Desde mi Mirada**», donde los niños enviaron fotografías que capturaron su perspectiva del mundo.

Estas imágenes fueron expuestas en el hall del hospital, convirtiéndose en un conmovedor homenaje a su fortaleza y creatividad. La exposición no sólo permitió a los niños, niñas y adolescentes expresarse, sino que también invitó a

la comunidad a reflexionar sobre la importancia del diagnóstico temprano y el apoyo a quienes transitan esta enfermedad.

La participación de la comunidad fue fundamental. Voluntarios, padres y profesionales de la salud se unieron para ofrecer apoyo emocional y práctico a las familias, creando un espacio seguro para compartir experiencias y sentimientos. La música, el arte y la risa se convirtieron en protagonistas durante toda la semana.

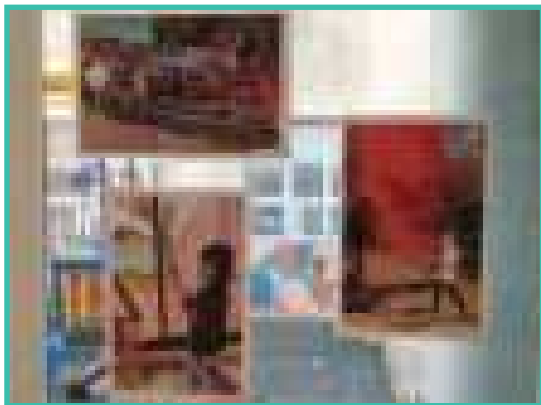

Agradecemos a todos los que hicieron posible este evento y recordamos que la visibilización del cáncer infantil no termina en un solo día. **La concientización y el apoyo continuo son esenciales para mejorar la calidad de vida de los niños, niñas y adolescentes y sus familias.**



**JUNTOS,
podemos hacer
la diferencia.**

DRA. BELEN GONYENCHE Y DRA. MAGDALENA BOUCHOUX
HOSPITAL DE NIÑOS SOR MARÍA LUDOVICA LA PLATA.

El asesino silencioso...

INTOXICACIÓN POR **MONÓXIDO** DE CARBONO



La intoxicación por monóxido de carbono es un cuadro frecuente, potencialmente letal y prevenible. En días de bajas temperaturas, principalmente en otoño e invierno, aumenta el uso de los sistemas de calefacción y se disminuye la ventilación de los espacios, lo que aumenta el riesgo de esta intoxicación. Aún así, también puede ocurrir en verano.

El monóxido de carbono es un gas sin olor, color, sabor ni capacidad de irritar, por lo que es imposible detectarlo sin un medidor de monóxido de carbono. Se genera cuando se quema madera, leña, carbón, nafta, gasoil, kerosene o gas de garrafa o de

red. Es producido por calderas, calefones y termotanques, vehículos y generadores eléctricos en ambientes cerrados como garajes, hornallas u hornos, estufas de gas o de kerosene, braseros y hogares o parrillas sin ventilación. No debe confundirse con el gas de red o garrafas, estos últimos poseen un olor característico, el monóxido de carbono es imperceptible. Suele acumularse en espacios cerrados o con escasa ventilación. Las personas y los animales que estén en estos espacios pueden intoxicarse y morir al respirarlo.

Los síntomas más comunes de intoxicación son dolor de cabeza, náuseas, vómitos,

mareos, acompañados de cansancio, letargo o confusión, desmayo o pérdida de conocimiento, alteraciones visuales, convulsiones y coma, pudiendo terminar en muerte. Los signos y síntomas suelen ser inespecíficos y frecuentemente son subestimados y/o confundidos con otras patologías. Muchas veces se presenta en más de un integrante de grupo de convivientes, siendo más sensibles los niños, grupo etario en el que los síntomas aparecen más rápido y suelen ser más graves.

ALGUNOS SÍNTOMAS

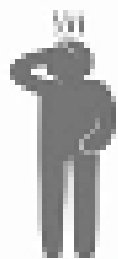

Dolor de cabeza



*Decaimiento
Falta de fuerza*



Falta de aire



Desmayo·Mareos



Vómitos·Náuseas

RECOMENDACIONES

1. Mantenga las rejillas y los conductos de ventilación libres de desechos, los desechos pueden obstruir los conductos de ventilación, es fundamental la renovación de aire de las habitaciones.
2. Todas las fuentes de calefacción, cocina y calentadores de agua, así como sus ventilaciones deben ser verificadas anualmente por un gasista matriculado.
3. Nunca deje en marcha el motor de un vehículo o un generador eléctrico en un lugar cerrado o con escasa ventilación, como un garaje o cerca de ventanas o puertas.
4. Nunca use braseros dentro de habitaciones, incluso si las puertas o ventanas están abiertas.
5. No utilizar artefactos para calefaccionar o calentar agua que no posean sistema de eliminación de gases al exterior, conocido como "tiro balanceado" en dormitorios y baños.
6. Siempre que se utilice una fuente de monóxido, dejar una puerta o ventana entreabierta, al menos unos 10 centímetros, tanto de día como de noche, y aún cuando haga frío.
7. No usar el horno u hornallas de la cocina para calefaccionar el ambiente, no son dispositivos diseñados a tal fin y revierten un gran riesgo.

ANTE LA PRESENCIA DE ESTOS SÍNTOMAS

1. Retirar a las personas y animales que se encuentren en el lugar contaminado.
2. Abrir puertas y ventanas para permitir la ventilación del ambiente.
3. Apagar y/o retirar la fuente que esté generando monóxido de carbono.
4. En todos los casos, concurrir al centro de salud u hospital más cercano al domicilio e informar sobre la posibilidad de una intoxicación por monóxido de carbono.
5. El tratamiento adecuado (oxígeno suplementario) evita complicaciones y secuelas que pueden aparecer varias semanas después.

IMPORTANTE

LA INTOXICACIÓN POR MONÓXIDO DE CARBONO



NO SE PUEDE VER



NO SE PUEDE OLER

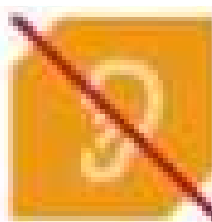

NO SE PUEDE OÍR



SE PUEDE DETENER

O ANTE CUALQUIER DUDA COMUNICARSE CON:



SERVICIO DE TOXICOLOGÍA
HOSPITAL SOR MARÍA LUDOVICA
Tel 221 451.5555 / 0800-3331133

Atención por guardia 24 hs

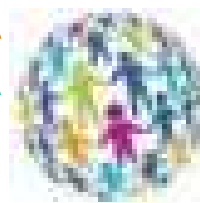

FUENTE:

1. <https://www.cdc.gov/spanish/nceh/especiales/envenenamientoco/index.html>
2. <https://buenosaires.gob.ar/noticias/ante-la-llegada-del-frio-10-consejos-monoxido-de-carbono-prevencion-intoxicacion>
3. <https://buenosaires.gob.ar/prevencion-en-salud/intoxicacion-por-monoxido-de-carbono>
4. <https://salud.misiones.gob.ar/recomendaciones-para-evitar-intoxicaciones-por-monoxido-de-carbono-4/>

DR. DOZORETZ DANIEL Y DRA PAUCA AMELIA.

SERVICIO DE TOXICOLOGÍA

HOSPITAL INTERZONAL DE AGUDOS ESPECIALIZADO EN PEDIATRÍA, SOR MARÍA LUDOVICA LA PLATA.

CAPACITACIONES PARA ENFERMERÍA
“HOSPITAL SOR MARÍA LUDOVICA”
DIRECCIÓN ASOCIADA, SERVICIO Y JEFATURA DE ENFERMERÍA.

LENGUA DE SEÑAS

**CON UNA MIRADA
INTEGRAL
A TODO
EL EQUIPO
DE SALUD**



*En agosto de 2023 comienza en nuestro Hospital Ludovica un proyecto que contempla un problema real en la comunidad sorda, surgiendo la necesidad de dar respuesta a esta problemática, postergada e invisibilizada por años como ser **la inclusión de personas sordas**. La comunidad hospitalaria (pacientes, padres, empleados) también precisa dar una respuesta eficaz a esta necesidad comunicativa, para lo cual*

brindar las herramientas de comunicación básicas, demostrando el máximo respeto hacia la Cultura e Identidad sorda. La lengua de señas es un lenguaje propio de la comunidad sorda, con la cual logran comunicarse entre sí, se basa en una lengua de expresión que se genera a partir de los gestos y movimientos corporales, señas y percepción visual. Está en constante evolución ya que es una lengua no universal.

Las personas con capacidades diferentes tienen derecho a una vida digna y a formar parte de la sociedad, en sentido pleno y activo accediendo a la educación, la salud, a poder trasladarse libremente, a informarse y a participar tal como lo indica la convención sobre el derecho de las personas con capacidades diferentes leyes nacionales 26378. Plantea que la discapacidad es un fenómeno y un problema que se plantea a nivel público, de un modo transicional. No es algo individual de las personas, sino que emerge cada vez que un sujeto encuentra una barrera física o simbólica para el ejercicio pleno de sus derechos. **En el Marco General de la Política Curricular de la Provincia de Buenos Aires**, (Resolución N° 3655/07), expresa que: *“La política lingüística y educativa de la Provincia de Buenos Aires establece el reconocimiento y la promoción de la lengua de señas argentina (LSA) como primera lengua de la comunidad sorda. Como miembros de un grupo minoritario las personas sordas no deben ser marginadas, tienen derecho a que se respete la vida cultural y la lengua natural propia de su comunidad: LSA.*

La Ley de Educación Nacional N° 26.206 (capítulo I, Artículo 3°) manifiesta que *“La educación es una prioridad nacional y se constituye en política de Estado para construir una sociedad justa, reafirmar la soberanía e identidad nacional, profundizar el ejercicio de la ciudadanía democrática, respetar los derechos humanos, a la salud ya que consideramos que el colectivo enfermero tiene que tener como herramienta de inclusión la LSA, ya que eso permitirá una comunicación efectiva con el sujeto de atención. Entendiendo al Estado como principal garante del mismo”.*

La cultura sorda a pesar de sus limitaciones comunicacionales, puede llevar una vida plena, sin embargo las barreras que más condicionan son las originadas e impuestas por la sociedad en sus distintos ámbitos, la ausencia de intérpretes o en su defecto de personas capacitadas en LSA en lugares e instituciones públicas hacen que necesiten de un familiar que los acompañe para facilitar la comunicación.



DIFERENCIAS ENTRE:

PERSONAS HIPOACÚSICAS:

Se define como un trastorno sensorial que consiste en la disminución auditiva menor del 70% DB, y esto dificulta el trastorno del habla.

PERSONAS MUDAS:

Se define como aquella que no puede hablar por una causa de una lesión en las cuerdas vocales.

PERSONAS SORDAS:

Es toda persona que se identifica con un grado de pérdida auditiva que supera los 70 % DB, el 80 % de estos casos ocurre en el nacimiento o niñez. Esta comunidad lingüística y cultural, utiliza lengua visual, llamada lengua de señas argentina (LSA), con su propia cultura y gramática.



ALFABETO DACTILOGRÁFICO

El Alfabeto Dactilográfico en Lengua de Señas Argentina (LSA) es un sistema de representación manual de las letras del alfabeto español, utilizado para deletrear palabras y nombres propios en la comunicación con personas sordas o hipoacúsicas que utilizan la Lengua de Señas Argentina.

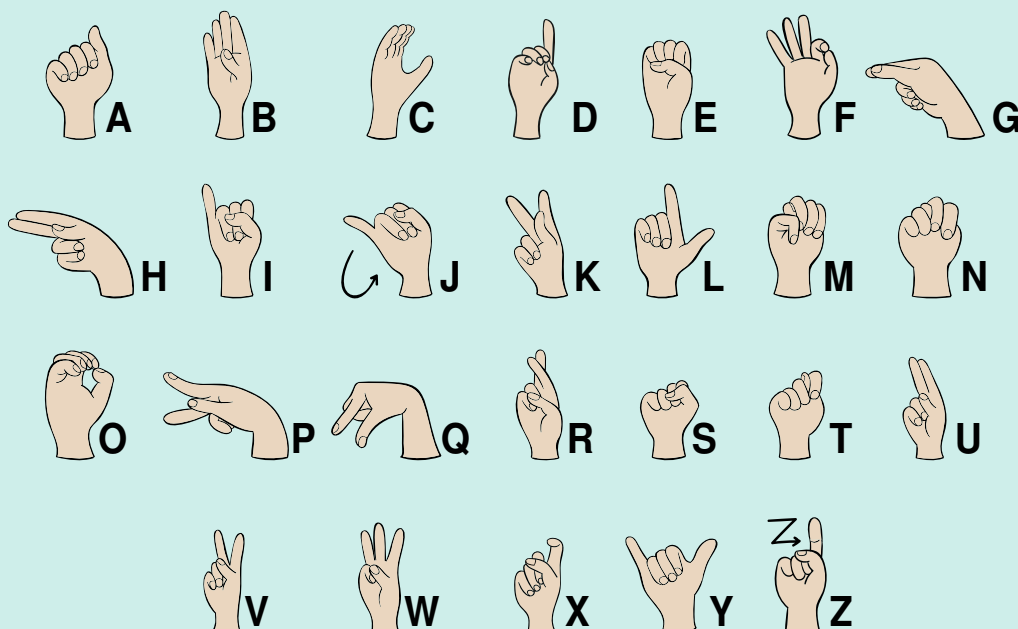

- Virología
- Banco de Sangre
- Autoinmunidad
- Control de Calidad
- Pesquisa Neonatal
- Hemoglobina Glicosilada
- Microbiología

BIO-RAD



Variant II

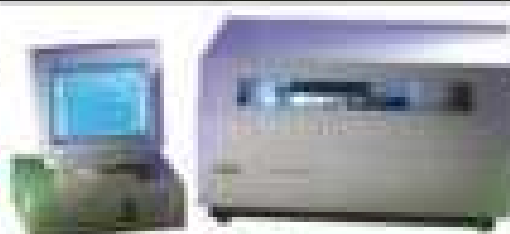

Coda

- Hormonas
- Marcadores Tumorales
- Virus
- Marcadores Cardíacos
- Anemia
- Infecciosas



**BECKMAN
COULTER**

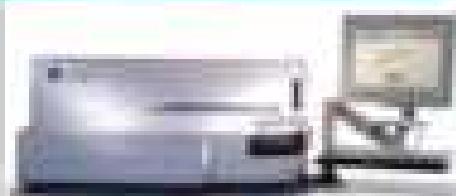

Accura 2



INOVA
Diagnostics, Inc.

- Enfermedades del Tejido Conectivo
- Coagulación
- Gastrointestinal
- Vasculitis
- Enfermedad Hepática Autoinmune



Microgel

INTERLAB



G28

- Proteínoograma Sérico
- Proteínoograma Urinario
- Lipidograma
- Electroforesis de Hemoglobina
- Inmunofijación
- ALP - LDH - CPK



Genio

BIODIAGNOSTICO

B. J. Lynch y H. J. 1887 967 - 0100 0000 (Buenos Aires, Argentina)
Tel/Fax (54 11) 4300-4000 - info@interlabbiomicro.com

GRACIAS A SU PERMANENTE COLABORACIÓN

Período 1/3/2024 al 28/02/2025. Ver detalle completo pag.6

COMPRAS PARA
EL HOSPITAL Y PACIENTES



REPOSERAS
NUEVAS Y REPARACIONES
VARIAS SALAS

\$ 2.189.553



MANGUITO HEMOSTÁTICO
TRAUMATOLOGÍA

\$ 947.430

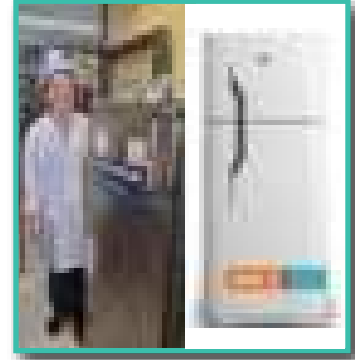

HELADERA HEMOTERAPIA

\$ 599.999

FREEZER MICROBIOLOGÍA

\$ 960.000



REPARACION ECOGRAFO
OFTALMOLOGIA

\$ 3.130.270

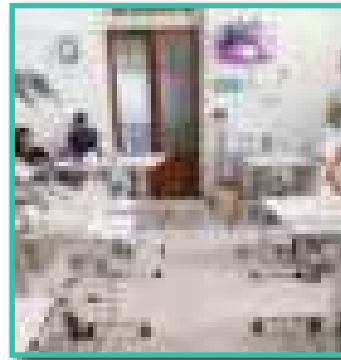

24 MESAS HOSPITALARIAS
SALAS 9 Y 23

\$ 3.533.481



ACCESOS VASCULARES
INTRAÓSEOS - EMERGENCIAS

\$ 1.169.170

AGRADECIMIENTO ESPECIAL

La Cooperadora del Hospital de Niños Sor María Ludovica desea agradecer especialmente a la **Escribanía Marino-Bordenave** por su constante colaboración desinteresada en la realización de trámites legales fundamentales para el funcionamiento de nuestra institución.

Su compromiso solidario y profesionalismo son un valioso apoyo para seguir trabajando por el bienestar de los niños y niñas que se atienden en el hospital.

GRACIAS A SU PERMANENTE COLABORACIÓN

Período 1/3/2024 al 28/02/2025. Ver detalle completo pag.6

PACIENTES INTERNADOS



ANTEOJOS

\$1.502.500

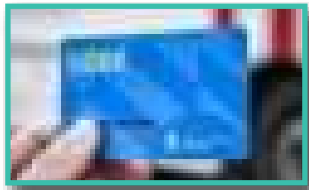

CARGA TARJETA SUBE

\$ 2.492.900

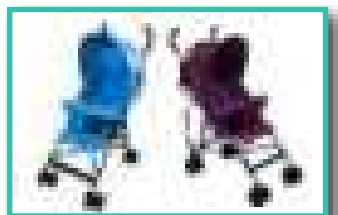

MECEDORAS Y COHECITOS

\$ 149.998

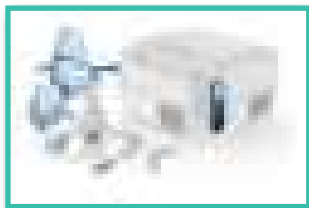

NEBULIZADORES Y ASPIRADORES

\$ 494.649

PACIENTES INTERNADOS

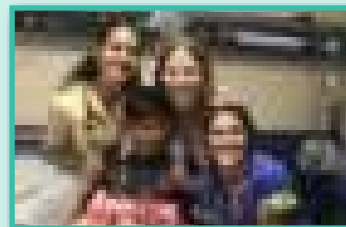

FESTEJOS DE CUMPLEAÑOS

\$ 1.468.100



ANÁLISIS Y ESTUDIOS

\$ 11.197.451,43

LA COOPERADORA TIENE A LA VENTA EL LIBRO: "CUEENTOS PARA LINDO"

En apoyo a Dra. Ana María Mirona, donará el 100% de la recaudación y costos de impresión.

Si desea comprarlo, envíenos un mensaje al WhatsApp: (321) 641.1418

ANOTADORES SOLIDARIOS

Puede apoyar desde el año

¡Cada cuaderno es un aporte!

Agradecemos su colaboración

AHORA COLABORAR ES MÁS FÁCIL

ESCANEÁ Y DONÁ DESDE TU CELULAR

mercado pago

El Hospital de Niños de la Arcabuzera

UrbanMed

REPARACION Y VENTAS DE INSUMOS HOSPITALARIOS

Tel. 0221 4803792 Cel. 01115 54869717 City Bell Pcia de Bs.As.



Départamento V
Cátedra de Ingeniería
Estructuras

Departamento de Estructuras de Ingeniería de la Plata

Calle 4 y Ramos 8 a 10 No.

Av. 1 Nº 1010 (1900) LA PLATA - Telfax: (0221) 462-4024 / 462-4025 / 462-3968

Web: www.ing.unlp.edu.ar - Email: estructuras@unlp.edu.ar - Twitter: @ProfesorE

Facebook: Estructuras - Consejo de Ingeniería

**SUMEMOS
EN GRANDE,
PARA HACER
UN BIEN A LOS CHICOS**

Coping Emocional

www.unlp.edu.ar

CONSEJO | CAJA | BUENOS AIRES

CE



CREAMOS ESPACIOS
ÚNICOS, FUNCIONALES,
SUSTENTABLES
E INCLUSIVOS.

/ PRÓXIMOS PROYECTOS

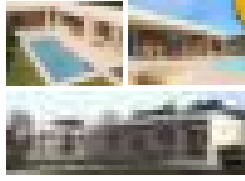

Calle 60
casi esq. 4,
La Plata.



BILOBA 460



HTH
Housing

Casas
en Barrios
Cerrados

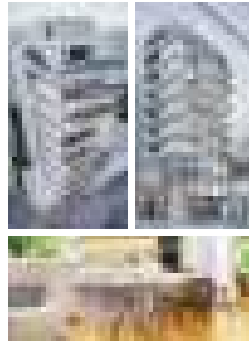

DEPARTAMENTOS DE
1 Y 2 AMBIENTES **FICUS**

A ESTRENAR

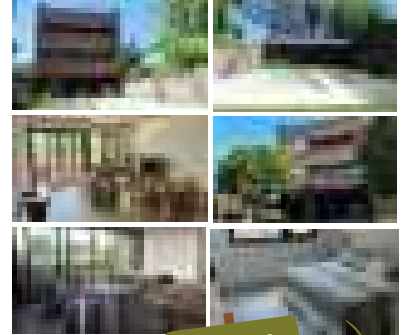

Sin barreras arquitectónicas
Diseño - Ascensores
Grupo electrógeno
Puertas más anchas
Bajo mesada libre
Plato de ducha
Pisos antideslizantes
Alta calidad constructiva

ÚLTIMAS
UNIDADES

OBRA
TERMINADA

CALLE 505,
ENTRE 17 Y 18,
GONNET.



¿Querés saber más?

@htharquitectura

NUEVOS DESARROLLOS EN PALERMO
(CABA), CÓRDOBA, NEUQUÉN,
TANDIL Y PUNTA DEL ESTE.

Diagonal 74 2641 - (C.P. 1900) La Plata, Buenos Aires.

0221 453-9983 / 453-6681

aguartec@aguartec.com.ar



aguartec[®]
Tecnología para el agua



22 años en el
mercado



Presencia en el 90% de los
proyectos mineros nacionales



Perforaciones
hidrogeológicas y servicios



INDUSTRIALES



DOMÉSTICOS

PASTA Y VERDURAS

Recordar que siempre es mejor elegir pasta hecha con harina integral o de harina legumbres que combinadas con verduras son una opción más saludable y se encuentran disponibles en cada vez más comercios. Aquí van algunas opciones combinadas con verduras para incorporarlas a las comidas de todos los días.

PASTA Y COLIFLOR DORADO

Ingredientes:

Pasta cocida a elección (pasta corta o tallarines),
700 gr de coliflor,
1 puñado de nueces o maní sin sal,
1 diente de ajo,
ralladura de 1 limón,
sal, pimienta, orégano, aceite, a gusto.
queso de rallar, a gusto.

Preparación:

Poner las flores del coliflor con las nueces o el maní en la procesadora hasta que estén bien molidos. Poner a calentar una sartén con un chorrito de aceite y agregar el diente de ajo picado y la mezcla de coliflor procesada. Condimentar con sal, pimienta, ají molido, ralladura de limón y orégano, mezclar continuamente hasta que la mezcla esté dorada y agregar la pasta elegida a la sartén, integrar bien todo (si es necesario agregar el agua de cocción de la pasta). Servir con queso rallado.



PASTA CON BRÓCOLI

Ingredientes:

Pasta a elección cocida al dente (guardas un poco del agua de cocción),
800 gr de brócoli,
1 puñado de nueces,
1 dientes de ajo,
ralladura de 1 limón,
50 ml de jugo de limón,
queso de rallar a gusto,
sal, pimienta, aceite, a gusto.

Preparación:

Procesar las flores del brócoli, las nueces, el ajo, el jugo y ralladura de limón, 2-3 cucharadas de queso de rallar, sal y pimienta. Agregar a la pasta cocida e integrar bien con un poco del agua de cocción de la pasta para que quede mas cremoso. Servir con queso rallado a gusto.



PASTA Y CEBOLLA CARAMELIZADA

Ingredientes:

Pasta corta cocida al dente,
4 Cebollas (se pueden usar blancas y moradas),
aceitunas negras, aceite, sal, pimienta y perejil picado, a gusto.
queso rallado a gusto.

Preparación:

Pelar y cortar las cebollas en pluma. Poner a calentar una sartén con aceite a fuego medio y agregar las cebollas, revolver bien y luego bajar el fuego y cocinar por unos 30 minutos mas o menos, el fuego tiene que estar bien bajo para que no se quemen. Cuando estén oscuras agregar un poco de agua, unas 3 o 4 cucharadas y dejar un rato mas, revolviendo cada tanto. Cuando estén listas retirar del fuego y condimentar con sal y pimienta. Mezclar con la pasta y servir con el perejil picado y queso de rallar a gusto.



PASTA CON PESTO DE ARVEJAS

Ingredientes:

Pasta corta cocida al dente (guardar un poco del agua de cocción),
2 bolsas de arvejas congeladas o 2 latas de arvejas,
2 cebollas de verdeo,
1 diente de ajo,
1 puñado de nueces o almendras,
queso de rallar, sal, pimienta, aceite, a gusto.

Preparación:

En la procesadora poner 1 1/2 lata o bolsa de arvejas, las nueces o almendras, la cebolla de verdeo lavada, 3 cucharadas de queso de rallar, sal, pimienta si fuera necesario ir agregando agua para hacerlo más ligero y un chorrito de aceite. En una sartén poner un chorrito de aceite con el diente de ajo picado o aplastado para dar sabor y agregar el pesto de arvejas. Cocinar por unos minutos y agregar la pasta con un poco del agua de cocción para que integre mejor y quede mas cremosa. Por último agregar las arvejas sobrantes enteras y queso de rallar a gusto. Servir.



LIC.EN NUTRICIÓN MALPELI AGUSTINA MP:819

Subdirectora Instituto de Desarrollo e Investigaciones Pediátricas Prof. Dr Fernando E Viteri- Hospital de Niños de La Plata. Comisión de Investigaciones Científicas-MS-PBA (IDIP) - Calle 63 N 1069 - 1900 - La PlataProf. Adjunta Cátedra Nutrición en Salud Publica - Fac. de Cs. Médicas- UNLP



TUS OBJETIVOS SON NUESTROS DESAFÍOS

Asesoramiento y soluciones
en desarrollos, financiación
e inversiones

 Los Tilos

Calle 46 N° 561 | La Plata
Teléfono (0221) 427 0707
WhatsApp (+54 9 221) 570-8459

lostilos@lostilos.com.ar | www.lostilos.com.ar   



ADHESIÓN

Q|E
QUÍMICA EROMIE S.A.

Avenida Córdoba 2552
11200 Capital Federal

Teléfono (011) 4961-4630
Fax 4961-1491

Email
quimica@eromie.com.ar

LIROT
ÓPTICA



ANTEOJOS
- RECETADOS
- PARA SOL
LENTES DE CONTACTO

1200 1460 (11 y 101)
La Plata
Tel. 4221-40000
Cel. 221 8130711
E-mail: lirot@lirot.com.ar



**ORTOPEDIA
DEL NIÑO**

GASTÓN A. MONTERO
M.D. 1746-49378

Calle 14 N° 1569
11900 La Plata
Teléfono (0221) 457-7772

Atención:
Lunes a Viernes de 09:00
y de 16 a 19:00

ACLBA I

Calle 5 Nº 699
Tel. 456-4911
e-mail: aclba1@speedy.com.ar

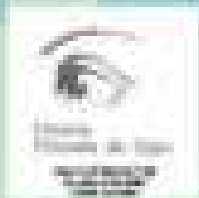
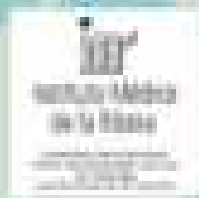
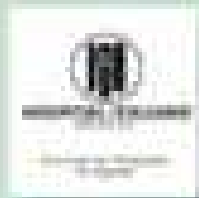

ALP

Ascensores La Plata

Subí tranquilo



Management System ISO 9001:2015
www.tuv.com · ID 9000001918



Calle 58 N° 1939, La Plata, Bs. As.
Urgencias 24 h: (0221) 456-4911
www.alp.com.ar · info@alp.com.ar



Dr. Marcelo José Simonetti

La diferencia

CALLE 148 Nº 699 - LA PLATA - BS.AS. - TELÉFONO: 221 414 1700 - 221 367 2407

CALENDARIO NACIONAL DE VACUNACIÓN 2025

Vacunación Edad	Vacunación		Neumococo Conjugado 13 valentes (2)	Quécula o Pentavalente (1)	DTaP (3)	Rotavirus (2)	Meningococo ACWY (1)	Atípica (1)
	1ª dosis (1)	2da dosis (2)						
Recién nacido	una dosis (1)	una dosis (2)						
2 meses			1ª dosis	1ª dosis	1ª dosis	1ª dosis (2)		
3 meses							1ª dosis	
4 meses			2ª dosis	2ª dosis	2ª dosis	2ª dosis (1)		
5 meses							2ª dosis	
6 meses				3ª dosis	3ª dosis			
12 meses			refuerzo				refuerzo	
15 meses								una dosis (1)
15-18 meses				1ª refuerzo				
18 meses								
24 meses								
5 años					1ª refuerzo			
11 años							una dosis	
A partir de los 15 años								una dosis (1)
Adultos		una o varias dosis (2)	Quécula pentavalente (1)					
Embarazadas								una dosis (1)
Viajeros								una dosis (2)
Personal de salud								una dosis

Este calendario de vacunación es una herramienta de apoyo para la toma de decisiones sobre la vacunación de los niños y niñas. No debe utilizarse como único criterio para la toma de decisiones. Se recomienda consultar con el médico de cabecera o el pediatra para la toma de decisiones sobre la vacunación de los niños y niñas. Este calendario de vacunación es una herramienta de apoyo para la toma de decisiones sobre la vacunación de los niños y niñas. No debe utilizarse como único criterio para la toma de decisiones. Se recomienda consultar con el médico de cabecera o el pediatra para la toma de decisiones sobre la vacunación de los niños y niñas.

Este calendario de vacunación es una herramienta de apoyo para la toma de decisiones sobre la vacunación de los niños y niñas. No debe utilizarse como único criterio para la toma de decisiones. Se recomienda consultar con el médico de cabecera o el pediatra para la toma de decisiones sobre la vacunación de los niños y niñas. Este calendario de vacunación es una herramienta de apoyo para la toma de decisiones sobre la vacunación de los niños y niñas. No debe utilizarse como único criterio para la toma de decisiones. Se recomienda consultar con el médico de cabecera o el pediatra para la toma de decisiones sobre la vacunación de los niños y niñas.

INFORMACIÓN GENERAL

HOSPITAL DE NIÑOS SOR MARIA LUDOVICA

Cuando usted se comunice con el [Hospital de Niños](#), escuchará un mensaje grabado, que lo guiará para conectarse con los diferentes servicios. Usted puede marcar el número de interno, y en caso que se encuentre ocupado no conteste, **NO CORTE**, la llamada será atendida por el operador.

Calle 14 N°1631 entre 65 y 66 La Plata
(0221) 453.5901/06 líneas rotativas

PARA SOLICITAR TURNOS

Lunes a Viernes de 8 a 13 hs.



turnosludovica@gmail.com



(0221) 453.5932 / 453.5916

Turnos por Whatsapp  **221 604.7730** (Sólo por mensaje escrito)

PARA LOS SIGUIENTES SERVICIOS:

- | | | | |
|--------------------------|--------------------------|---------------------------|-----------------------------|
| ·Alergia (1ª vez) | ·Endoscopia respiratoria | ·Niño sano (sólo control) | ·Oftalmología (-de 6 meses) |
| ·Cardiología | ·Gastroenterología | ·Neumonología | ·Otorrinolaringología |
| ·Cirugía general | ·Ginecología | ·Neurocirugía | ·Reumatología |
| ·Dermatología | ·Infectología | ·Neurología (1ª vez) | ·Traumatología |
| ·Endocrinología (1ª vez) | ·Nefrología | ·Nutrición (1ª vez) | |

DATOS ÚTILES DEL HOSPITAL

Certificado Bucodental:

Lunes a Viernes de 8 a 12 hs.

Estudios y certificaciones audiológicas:

453-5901 · Turno interno 1127

Laboratorio:

457-5154. Atención por orden de llegada,
Extracción Lunes a Viernes de 7 a 10.30 hs.
Resultados de Lunes a Sábado 8 a 12 hs. Test
del sudor, Turnos interno 1716

Neonatología: 453-5935

Neumotisiología: 453-4316

Psiquiatría (guardia): 457-5206

Rayos:

Radiografías comunes sin turno.
Ecografías, Estudios Radiológicos,
Medicina Nuclear, Tomografías y Radiología
intervencionista,
Solicitar turno al 453-6176.
Lunes a Viernes de 8 a 13 hs.

Servicio de Enfermedades Infecciosas:

Consultorio Externo.

Lunes a Sáb. de 8 a 11.30 hs Tel. 451-1140.

Turno en SAMO.

Servicio Social: 457-5144

Terapia Cardiovascular: 453-5920

Terapia Intensiva: 453-5934

Toxicología: 451-5555/0800-2229911

Transplante de Médula Ósea: 457-5209

Vacunación: Lunes a Viernes de 8 a 14 hs
En consultorios de 63 e/16 y 17

PPD: Lunes, Martes y Viernes

Fiebre Amarilla: Martes y Jueves

Escuela N° 509: 451-0316/451-3003

CONSULTORIOS ENTRADA POR CALLE 66 E/14 Y 15

Consultorios Externos. Clínica Médica

1º Piso. Lunes a Viernes de 8 a 16 hs.

Emergencia/Guardia: 453-5918 · Planta Baja

COOPERADORA HOSPITAL DE NIÑOS



14 N°1631 e/ 65 y 66 LA PLATA (planta baja, edificio nuevo)

Lunes a Viernes de 8 a 16 hs



(0221) 453.1695



221 641.1410

página 34



cooperadorahospitalludovica@gmail.com



www.coopninosludovica.org.ar



Cooperadora Hospital de Niños LP



CooperadoraHospitaldeNiños LP



fundación

MARIA R. CAMOU DE WEISS

Una mano solidaria a la niñez.

Convencidos en promover
el valor de la vida,
continuamos apoyando
a quienes trabajan para
proteger la salud de las
futuras generaciones.



Colegio de
ESCRIBANOS
Provincia de Buenos Aires

www.colescba.org.ar

